



FICHE INFO > COMPÉTITEURS

LIEU > LFDR > LA REOLE FLOUDES

Cette fiche est complémentaire aux règlements et annexes qui demeurent le cadre de référence. Elle précise le déroulé prévisionnel vous permettant de mieux préparer votre arrivée et réussir votre participation. Elle est indicative, évolutive et sera mise à jour par l'organisation.

→ **TYPE DE COMPÉTITION : Régionale Microlight**

→ **DICIPLE(S) : STOL**

→ **LIEU : Aérodrome de la Réole**

→ **DATES : 03 au 04 Mai 2025**

→ **STAFF :**

■ CRULM	Jean-François BAILLY	
■ L'AERODROME / BASE ULM	Philippe ARCHAMBAUD	06.08.42.89.67
■ LA DTN	Mohamed AZZOUNI Mathieu FARCY	06.19.47.97.44 06.08.13.93.89
■ DIRECTEUR DE COURSES	Andral ROLAND	06.51.79.91.89
■ ADJ / DIRECTEUR DE COURSES	NIL	
■ COORDINATEUR DE VOL - RADIO	Christian SANTINI	06.73.47.99.75
■ CHEF DES COMMISSAIRES	Patrick PINDER	06.81.79.14.57
■ SCORING	Ophélie GARCIA	06.62.74.01.18
■ COMMISSAIRES – STARTER	Pascal PICARD	
■ COMMISSAIRES	Clément SABOURAUD	
■ COMMISSAIRES	Catherine BITON	
■ COMMISSAIRES	Florian RAYMOND	
■ COMMISSAIRES	Laura LABAT	
■ PARKERS	Dominique BOUCHE	
■ PARKERS	Pascal SINNER	
■ SECURITÉ & SECOURS	Ludivine BOCCELARI Corinne LINTINGRE	06.68.78.23.10 06.08.85.14.68
■ PHOTOGRAPHE	Ludivine BOCCELARI	06.68.78.23.10

→ **ACCÈS**

- Présence des pilotes/équipages souhaitée dès le : Vendredi 02 mai 2025 soir
- Une arrivée possible dès le : Le vendredi 02 mai 2025 en Journée sur préavis
- **BREIFING GÉNÉRALE PRESENCE OBLIGATOIRE > Samedi 03 Mai 09H00**
- Le contrôle sera activé dès votre arrivée.

Informez le staff via le fil WhatsApp de votre choix pour faciliter l'organisation.

→ **PROGRAMME**









	Matinée	Après-midi	Soirée
Jour 1 > 03/05/25	Briefing Générale Essais libres + RUN 1	Briefing inter + RUN	Repas
Jour 2 > 04/05/25	Briefing inter + QUALIF + FINALE	Podium + Clôture	NIL

→ SERVICES ET USAGE DE L'AÉRODROME

	DOCUMENTS PILOTE, COPILOTE & MACHINE Validés en amont et disponibles en cas de contrôle interne ou externe.
	ARRIVÉES EN VOL Respect de la Carte VAC le CDB reste responsable de la conduite de son vol. https://www.sia.aviation-civile.gouv.fr/dvd/eAIP_20_MAR_2025/Atlas-VAC/PDF_AIPparSSection/VAC/AD/AD-2.LFDR.pdf
	BREIFING Locaux : Club ULM Réolais
	PARKAGE / ABRIS MACHINE Non
	SANTAIRES WC sur place
	DOUCHES Possible sur place
	CARBURANT Infos : Intermarché de la Réole Paiement : Sur place
	REPAS A charge de l'organisation Matin – Midi – Soir via - FOOD TRUCK
	CAMPING Sur place, pas de connexion électrique
	CLUB HOUSE AÉROCLUB Actif hors compétition
	FRÉQUENCES DE L'AÉRODROME <ul style="list-style-type: none"> • Hors compétition : 123,355 Mhz • Pendant la compétition : 129,050 Mhz • Usage détaillé lors du briefing
	ZONE PARKING CF ANNEXE 1
	MÉTÉO Un point météo sera réalisé en amont de la compétition <ul style="list-style-type: none"> • Hors compétition : Reste de la responsabilité et de la préparation du CDB • Pendant la compétition : Des points météo sera réalisé durant toute la compétition.
	AÉRODROMES DE DÉGAGEMENTS PRIVILEGIÉS <ul style="list-style-type: none"> • Marmande LFDM – Fréq : 120,055 Mhz / Saucats LFCS – Fréq : 119,005 Mhz • Fourques LF4751 – Fréq : 125,335 Mhz
	VOL HORS COMPÉTITION : Possible sous la responsabilité du CDB mais fortement déconseillé.
	FONCTIONNEMENT DE LA BASE ULM PENDANT LA COMPÉTITION : <ul style="list-style-type: none"> • Restreint par NOTAM

→ PLAN DE MASSE



	EXTINCTEUR
	ZONE BREIFING / RESTAURATION
	ZONE PARKING STAFF
	ZONE CAMPING COMPETITEUR
	ZONE PARKING STOL
	ZONE PARKING AERO VISITEUR
	ZONE CAMPING
	ZONE ATTENTE RUN STOL

HORS COMPETITION : 123,355
FREQ COMPETITION : 129,050

→ CARTE VAC

ATTERRISSAGE A VUE
Visual landing

Ouvert à la CAP
Public air traffic

LA REOLE FLOUDES
AD 2 LFDR ATT 01

14 JUL 22

	ALT AD : 44 (2 hPa) LAT : 44 34 01 N LONG : 000 03 26 W	LFDR VAR : 1°E (20)
---	--	-------------------------------

APP : NIL
TWR : NIL
A/A : 123.355

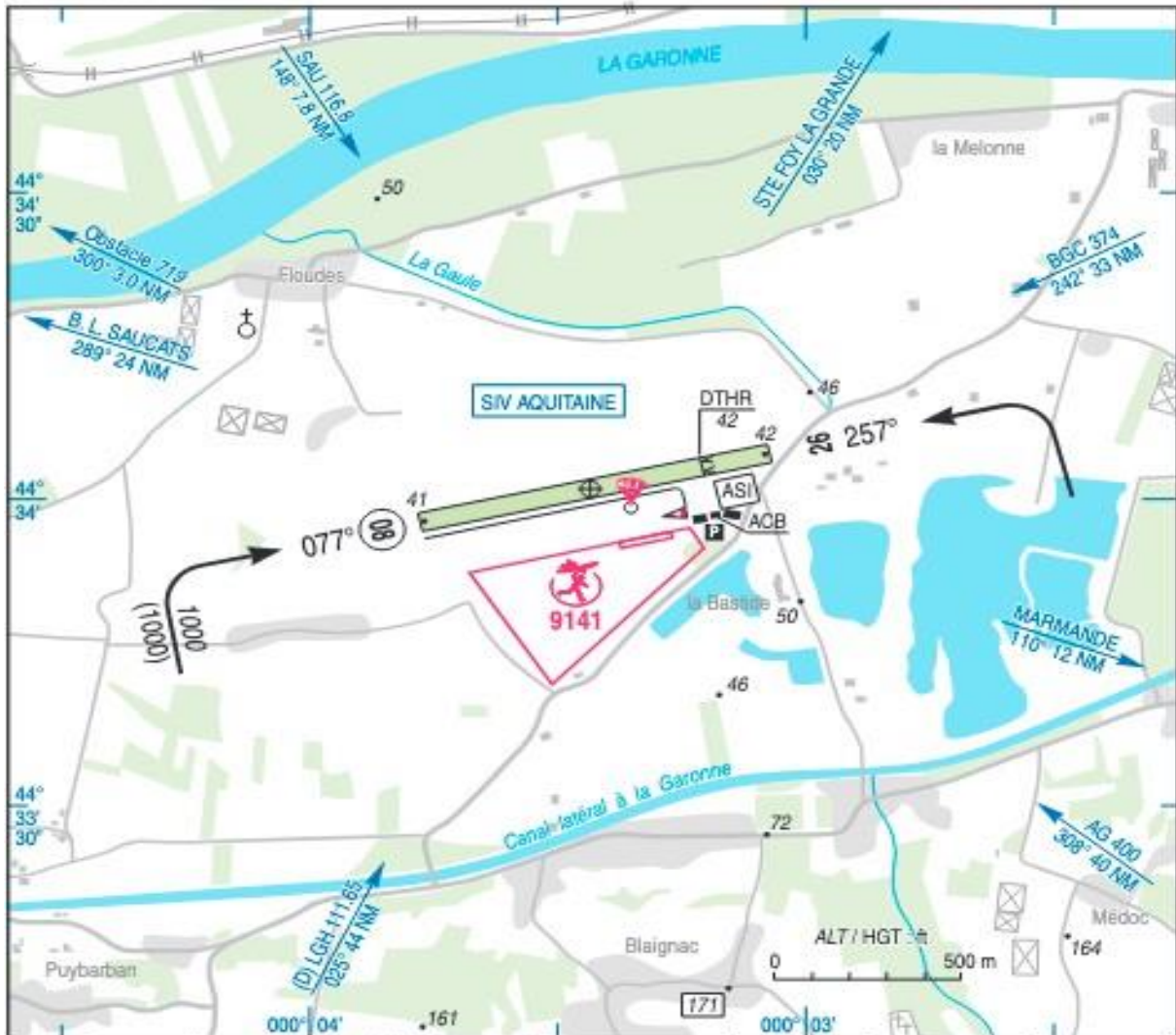

RWY	QFU	Dimensions Dimension	Nature Surface	Résistance Strength	TODA	ASDA	LDA
08	077	962 x 60	Non revêtue Unpaved	-	962	962	962
26	257				962	962	778

Aides lumineuses : NIL

Lighting aids : NIL

LA REOLE FLOUDES

Consignes particulières / *Special instructions*

Dangers à la navigation aérienne

Activités fréquentes de parachutage annoncées par NOTAM.

Air navigation hazards

Intense parachuting activity announced by NOTAM.

Procédures et consignes particulières

Roulage interdit hors RWY et TWY.

QFU 077° préférentiel cause présence d'arbres et éblouissement en QFU 257°.

Procedures and special instructions

Taxiing prohibited except on RWY and TWY.

Preferred QFU 077° due to trees and dazzle at QFU 257°.

Activités particulières

AEM (N° 9141) : HJ, 330 ft ASFC, selon protocole.

Parachutage sur AD (N° 378) : SFC-FL 135, SR-2300 (ETE-1HR), activité réservée aux usagers signataires du protocole et annoncée sur :

- AQUITAINE APP
- AQUITAINE INFO
- LA REOLE A/A.

Special activities

AEM (NR 9141) : HJ, 330 ft ASFC, as per protocol.

Paradropping on AD (NR 378) : SFC-FL 135, SR-2300 (SUM-1HR), activity reserved for users who signed the protocol, and announced on :

- AQUITAINE APP*
- AQUITAINE INFO*
- LA REOLE A/A.*

Informations diverses / *Miscellaneous*

Horaires sauf indication contraire / *Timetables unless otherwise specified*
UTC HIV ; HOR ETE : -1HR / UTC WIN ; SUM SKED : -1HR

- 1 - **Situation / Location** : 2 km SW La Réole (33 - Gironde).
- 2 - **ATS** : NIL.
- 3 - **VFR de nuit / Night VFR** : NIL.
- 4 - **Exploitant d'aérodrome / AD operator** : Comité de Gestion de l'aérodrome du Réolais.
Aérodrome de La Réole Floudes.
33190 La Réole. TEL : 05 56 71 87 95.
- 5 - **CAA** : DSAC Sud-Ouest (voir / see GEN VAC).
- 6 - **BRIA** : BORDEAUX (voir / see GEN VAC).
- 7 - **Préparation du vol / Flight preparation** : Acheminement FPL VFR / Addressing VFR FPL : voir / see GEN VAC.
- 8 - **MET** : VFR : voir / see GEN VAC ; IFR : voir / see AIP GEN 3.5 ; Station : NIL.
- 9 - **Douanes, Police / Customs, Police** : NIL.
- 10 - **AVT** : NIL.
- 11 - **RFFS** : Niveau 1 / Level 1.
- 12 - **Péril animalier / Wildlife strike hazard** : NIL.
- 13 - **ACB** : Président CGAR TEL : 06 08 42 89 67.
Vice Président TEL : 06 18 48 61 36.
Espace chute Libre TEL : 05 56 71 61 48.

➔ NOTAM (AERODROME)

En cours de rédaction

➔ NOTAM (EN ROUTE ou AVERTISSEMENT A LA NAVIGATION)

En cours de rédaction