

Objet : Création de 12 zones réglementées temporaires (ZRT) dans la région de GAP pour l'exercice BACCARAT 2020

En vigueur : Du lundi 14 septembre 2020, 0500 UTC au jeudi 24 septembre 2020, 1600 UTC

Lieu : FIR : Marseille LFMM - AD : Gap LFNA ; Aspres LFNJ ; Montmeilleur LFKK ; Mont-Dauphin LFNC ; L'Alpe d'Huez LFHU ; Serres LFTM ; Barcelonnette LFMR ; Aubenasson LFJF ; La Motte Chalençon LFJE ; Serres LFTM ; Saint-Rambert LFLR ; Grenoble Alpes Isère LFLS ; Vienne LFHH ; Romans LFHE ; Lyon St Exupéry LFLL ; Grenoble Le Versoud LFLG.

**Exercice BACCARAT**  
**Plan général**

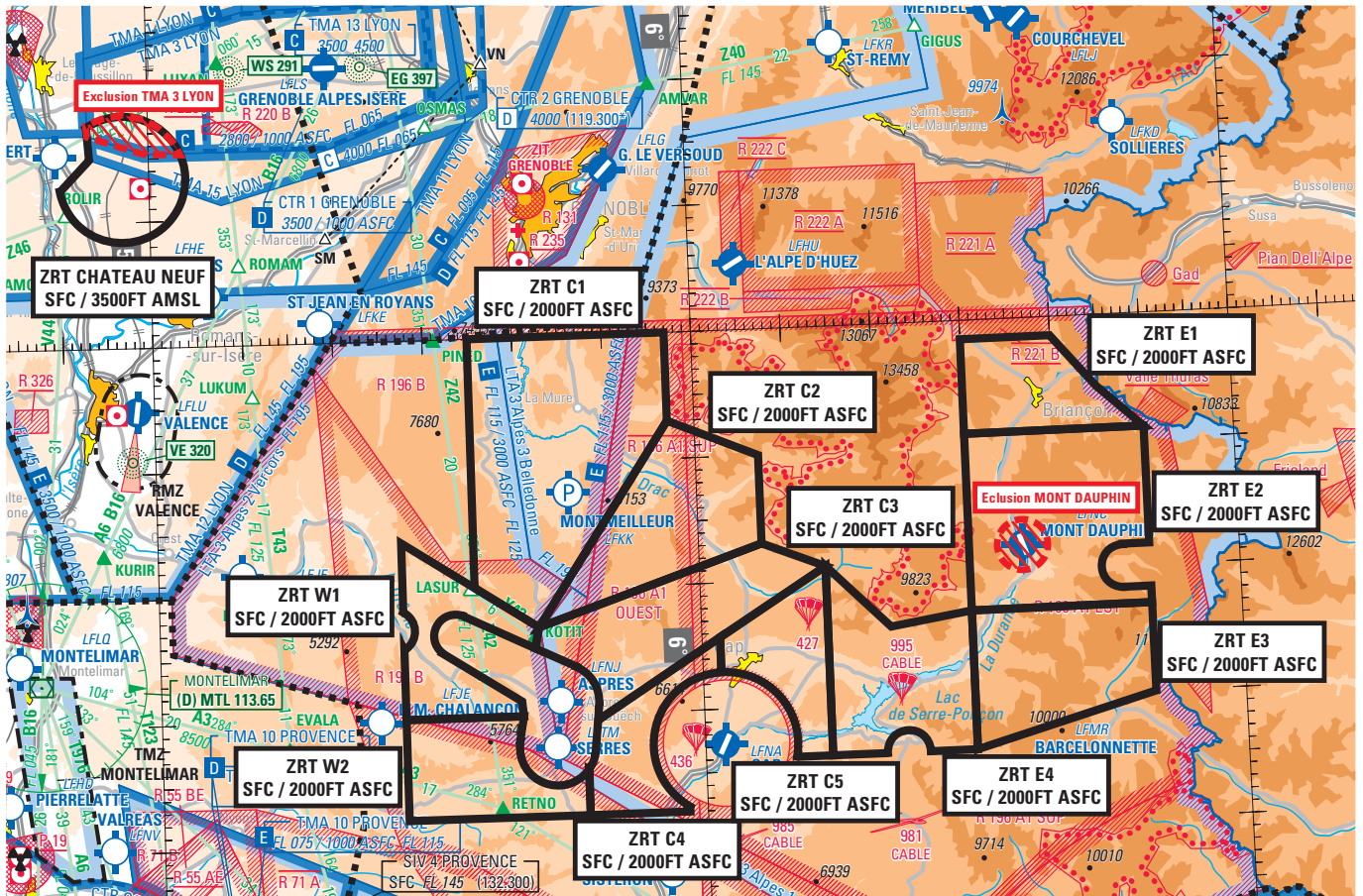

**ACTIVITÉ**

Exercice aéromobile mettant en œuvre un nombre très important d'hélicoptères de manœuvres et d'attaques français et étrangers.

ZRT CHATEAU NEUF

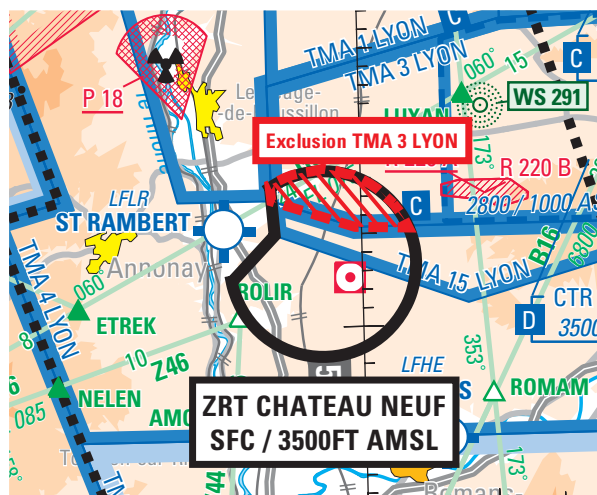

DATES ET HEURES D'ACTIVITÉ

Activable du lundi 14 septembre, 05h00 UTC au jeudi 24 septembre, 16h00 UTC.

INFORMATION DES USAGERS

Activité réelle connue de :

Lyon INFO : 135.200 MHz  
 Lyon APP : 125.430 MHz  
 Grenoble TWR : 119.300 MHz  
 Castor TWR : 123.550 MHz

STATUT

Zone réglementée temporaire (ZRT) qui se substitue aux portions d'espaces aériens avec lesquelles elle interfère.

ORGANISME GESTIONNAIRE

Castor TWR

CONDITIONS DE PENETRATION

CAG / CAM : Pénétration soumise à autorisation de Castor TWR après contact radio.

SERVICES RENDUS

CAM : L'ensemble des services de la CAM est rendu.  
 CAG : Service d'information de vol et alerte.

## LIMITES LATERALES ET VERTICALES

Limites latérales

45°12'35.00" N,04°50'04.00" E

45°15'00.00" N,04°53'22.00" E

45°17'34.30" N,04°53'06.00" E

arc horaire de 5.00nm de rayon centré sur 45°13'24.00" N,04°57'00.00" E

45°12'35.00" N,04°50'04.00" E

Limites verticales

SFC / 3500FT AMSL

A l'exclusion de la partie interférente avec la TMA 3 LYON (SFC / 1000ft AGL)

## ORGANISMES A CONTACTER

Avant l'activité :1<sup>er</sup> RHC/BIA :

Téléphone : 03.87.25.21.63

COMALAT/ Section espaces aériens :

Téléphone : 01.41.28.82.13 / 14

Pendant l'activité :

Chef de TWR (CASTOR TWR) :

Téléphone : 06.21.42.45.27

ZRT BACCARAT W1-W2-C1-C2-C3-C4-C5-E1-E2-E3-E4

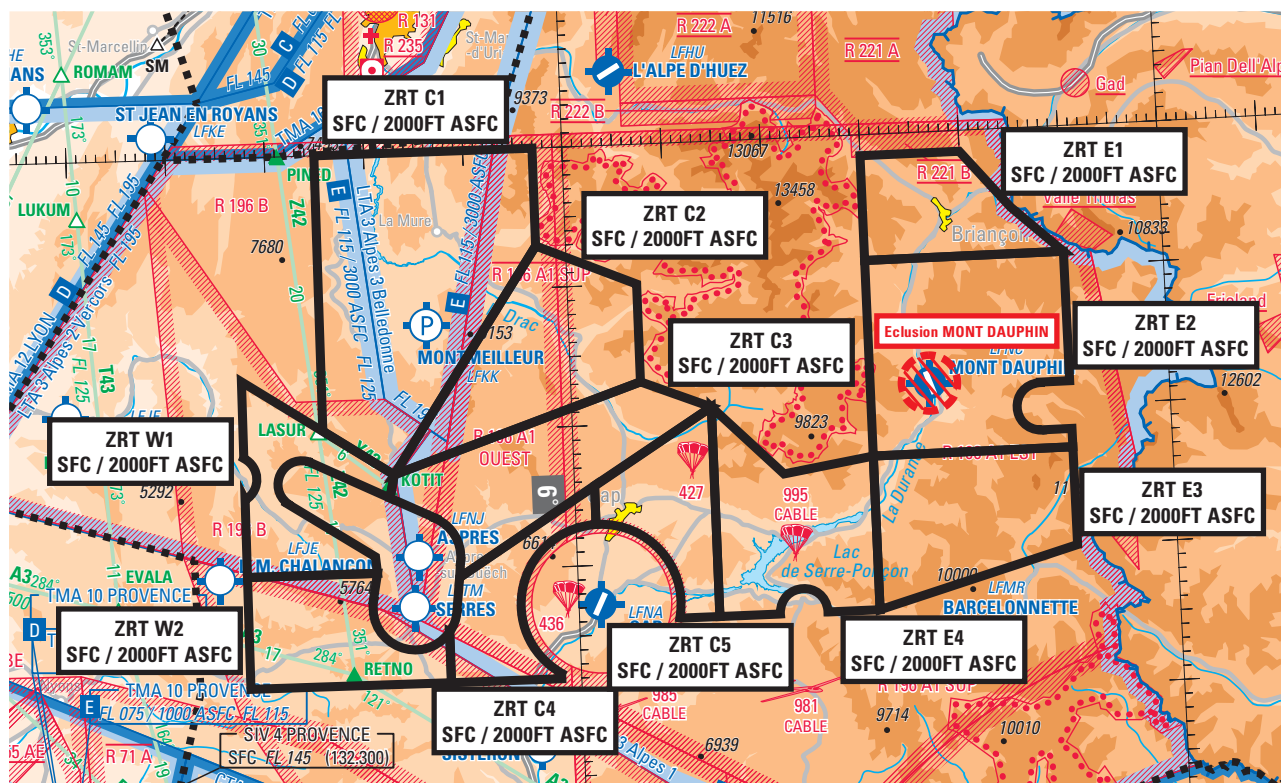

**DATES ET HEURES D'ACTIVITE**

ACTIVATION POSSIBLE DES ZRT W1-W2-C1-C2-C3-C4-C5-E1-E2-E3-E4 :

- 19 SEP : 05H00-18H00 UTC
- 20 SEP : 05H00-20H00 UTC
- Du 21 SEP, 05H00 au 24 SEP, 16H00 UTC

**INFORMATION DES USAGERS**

Activité réelle connue de :  
 Marseille INFO : 120.55 MHz  
 Gap AFIS : 119.100 MHz  
 Coordonnateur 3D de l'exercice, tél : 06-85-03-69-93  
 Directeur d'exercice, tél : 07-86-67-64-25

**STATUT**

Zones réglementées temporaires (ZRT) qui se substituent aux portions d'espaces aériens avec lesquelles elles interfèrent.

**ORGANISME GESTIONNAIRE**

Directeur d'exercice

**CONDITIONS DE PENETRATION**

CAG / CAM : pénétration soumise à contact radio sur fréquence montagne 130.000 MHz.  
 AUTO INFORMATION régulière recommandée sur fréquence montagne 130.000 MHz.

**SERVICES RENDUS**

CAM/CAG : Information de vol et alerte

LIMITES LATERALES ET VERTICALES	
<p style="text-align: center;"><b>ZRT W 1</b></p> <p style="text-align: center;"><u>Limites latérales</u>                      44°30'00.00" N,005°27'00.00" E                      44°35'33.00" N,005°27'00.00" E                      arc anti-horaire de 1.70nm de rayon centré sur                      44°37'02.00" N,005°25'51.00" E                      44°38'32.00" N,005°27'00.00" E                      44°44'00.00" N,005°27'00.00" E                      44°37'00.00" N,005°42'00.00" E                      44°35'21.00" N,005°41'30.00" E                      44°38'09.00" N,005°33'26.00" E                      arc anti-horaire de 1.70nm de rayon centré sur                      44°36'31.68" N,005°32'43.80" E                      44°35'11.00" N,005°31'13.00" E                      44°31'11.00" N,005°39'51.00" E                      44°30'00.00" N,005°40'00.00" E                      44°30'00.00" N,005°27'00.00" E</p> <p style="text-align: center;"><u>Limites verticales</u>                      SFC / 2000FT AGL</p>	<p style="text-align: center;"><b>ZRT W2</b></p> <p style="text-align: center;"><u>Limites latérales</u>                      44°22'00.00" N,005°27'00.00" E                      44°30'00.00" N,005°27'00.00" E                      44°30'00.00" N,005°40'00.00" E                      44°28'04.00" N,005°39'29.00" E                      arc anti-horaire de 3.00nm de rayon centré sur                      44°27'26.00" N,005°43'38.00" E                      44°25'40.00" N,005°47'00.00" E                      44°22'00.00" N,005°47'00.00" E                      44°22'00.00" N,005°27'00.00" E</p> <p style="text-align: center;"><u>Limites verticales</u>                      SFC / 2000FT AGL</p>
<p style="text-align: center;"><b>ZRT C1</b></p> <p style="text-align: center;"><u>Limites latérales</u>                      44°40'18.00" N,005°35'00.00" E                      45°00'00.00" N,005°35'00.00" E                      45°00'00.00" N,005°57'00.00" E                      44°53'00.00" N,005°57'00.00" E                      44°37'00.00" N,005°42'00.00" E                      44°40'18.00" N,005°35'00.00" E</p> <p style="text-align: center;"><u>Limites verticales</u>                      SFC / 2000FT AGL</p>	<p style="text-align: center;"><b>ZRT C2</b></p> <p style="text-align: center;"><u>Limites latérales</u>                      44°37'00.00" N,005°42'00.00" E                      44°53'00.00" N,005°57'00.00" E                      44°50'00.00" N,006°07'00.00" E                      44°43'00.00" N,006°07'00.00" E                      44°37'00.00" N,005°42'00.00" E</p> <p style="text-align: center;"><u>Limites verticales</u>                      SFC / 2000FT AGL</p>
<p style="text-align: center;"><b>ZRT C3</b></p> <p style="text-align: center;"><u>Limites latérales</u>                      44°37'00.00" N,005°42'00.00" E                      44°43'00.00" N,006°07'00.00" E                      44°41'00.00" N,006°14'00.00" E                      44°29'30.00" N,005°48'11.00" E                      44°30'38.00" N,005°48'20.00" E                      arc anti-horaire de 3.00nm de rayon centré sur                      44°31'04.00" N,005°44'10.00" E                      44°33'48.00" N,005°46'00.00" E                      44°35'21.00" N,005°41'30.00" E                      44°37'00.00" N,005°42'00.00" E</p> <p style="text-align: center;"><u>Limites verticales</u>                      SFC / 2000FT AGL</p>	<p style="text-align: center;"><b>ZRT C4</b></p> <p style="text-align: center;"><u>Limites latérales</u>                      44°22'00.00" N,005°47'00.00" E                      44°25'38.00" N,005°46'58.00" E                      arc anti-horaire de 3.00nm de rayon centré sur                      44°27'26.00" N,005°43'38.00" E                      44°26'58.00" N,005°47'46.00" E                      44°29'30.00" N,005°48'11.00" E                      44°35'43.00" N,006°02'00.00" E                      44°32'57.00" N,006°02'00.00" E                      arc anti-horaire de 5.70nm de rayon centré sur                      44°27'14.00" N,006°02'12.00" E                      44°22'23.00" N,005°58'00.00" E                      44°22'00.00" N,005°58'00.00" E                      44°22'00.00" N,005°47'00.00" E</p> <p style="text-align: center;"><u>Limites verticales</u>                      SFC / 2000FT AGL</p>
<p style="text-align: center;"><b>ZRT C5</b></p> <p style="text-align: center;"><u>Limites latérales</u>                      44°35'43.00" N,006°02'00.00" E                      44°41'00.00" N,006°14'00.00" E                      44°26'00.00" N,006°14'00.00" E                      44°26'00.00" N,006°10'07.00" E                      arc anti-horaire de 5.70nm de rayon centré sur                      44°27'14.00" N,006°02'12.00" E                      44°32'57.00" N,006°02'00.00" E                      44°35'43.00" N,006°02'00.00" E</p> <p style="text-align: center;"><u>Limites verticales</u>                      SFC / 2000FT AGL</p>	

<p style="text-align: center;"><b>ZRT E1</b></p> <p style="text-align: center;"><u>Limites latérales</u>  44°51'00.00" N,006°30'00.00" E  44°58'30.00" N,006°30'00.00" E  44°58'30.00" N,006°40'00.00" E  44°54'20.00" N,006°44'55.00" E  44°51'00.00" N,006°50'00.00" E  44°51'00.00" N,006°30'00.00" E</p> <p style="text-align: center;"><u>Limites verticales</u>  SFC / 2000FT AGL</p>	<p style="text-align: center;"><b>ZRT E2</b></p> <p style="text-align: center;"><u>Limites latérales</u>  44°37'00"N,006°30'00"E  44°51'00"N,006°30'00"E  44°51'00"N,006°50'00"E  44°41'44"N,006°50'00"E  44°41'44"N,006°47'04"E  arc anti-horaire de 1.70nm de rayon centré sur  44°40'00.00" N,006°47'00.00" E  44°38'19.00" N,006°47'00.00" E  44°38'19.00" N,006°50'00.00" E  44°37'00"N,006°50'00"E  44°37'00"N,006°30'00"E  A l'exclusion d'un cercle de 2nm centré sur  44°42'02"N,006°35'57"E  (ARP MONT DAUPHIN SAINT CREPIN LFNC)</p> <p style="text-align: center;"><u>Limites verticales</u>  SFC / 2000FT AGL</p>
<p style="text-align: center;"><b>ZRT E3</b></p> <p style="text-align: center;"><u>Limites latérales</u>  44°26'00.00" N,006°30'00.00" E  44°37'00.00" N,006°30'00.00" E  44°37'00.00" N,006°50'00.00" E  44°30'00.00" N,006°50'00.00" E  44°26'00.00" N,006°30'00.00" E</p> <p style="text-align: center;"><u>Limites verticales</u>  SFC / 2000FT AGL</p>	<p style="text-align: center;"><b>ZRT E4</b></p> <p style="text-align: center;"><u>Limites latérales</u>  44°26'00.00" N,006°14'00.00" E  44°41'00.00" N,006°14'00.00" E  44°36'00.00" N,006°21'00.00" E  44°37'00.00" N,006°30'00.00" E  44°26'00.00" N,006°30'00.00" E  44°26'00.00" N,006°24'48.00" E  arc anti-horaire de 1.70nm de rayon centré sur  44°26'03.00" N,006°22'25.00" E  44°26'00.00" N,006°20'00.00" E  44°26'00.00" N,006°14'00.00" E</p> <p style="text-align: center;"><u>Limites verticales</u>  SFC / 2000FT AGL</p>

**DISPOSITIONS COMPLEMENTAIRES**

Aérostats et travail aérien par hélicoptère :

Ces activités seront notifiées à J-1 avant 12h locale auprès du coordonnateur 3D de l'exercice : tél. 06 85 03 69 93